

Stadtplan und Übersichtskarten Region Brugg - Bad Schinznach - Aarau

 OpenStreetMap

[Bearbeiten](#) [Chronik](#) [Export](#)

[GPS-Tracks](#) [Benutzer-Blogs](#) [Urheberrecht](#) [Hilfe](#) [Über](#)

Suchen Wo bin ich? [Los](#)

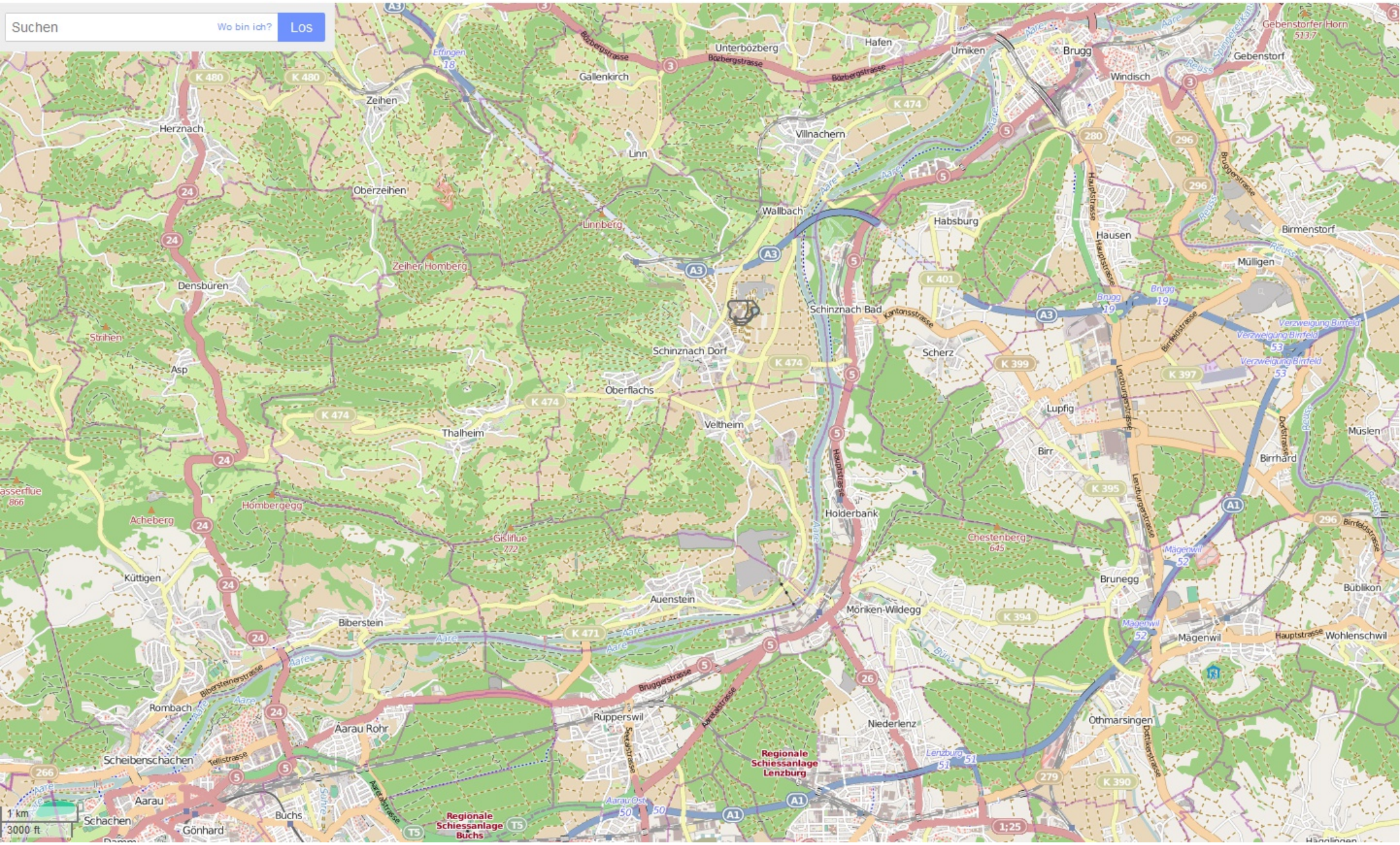

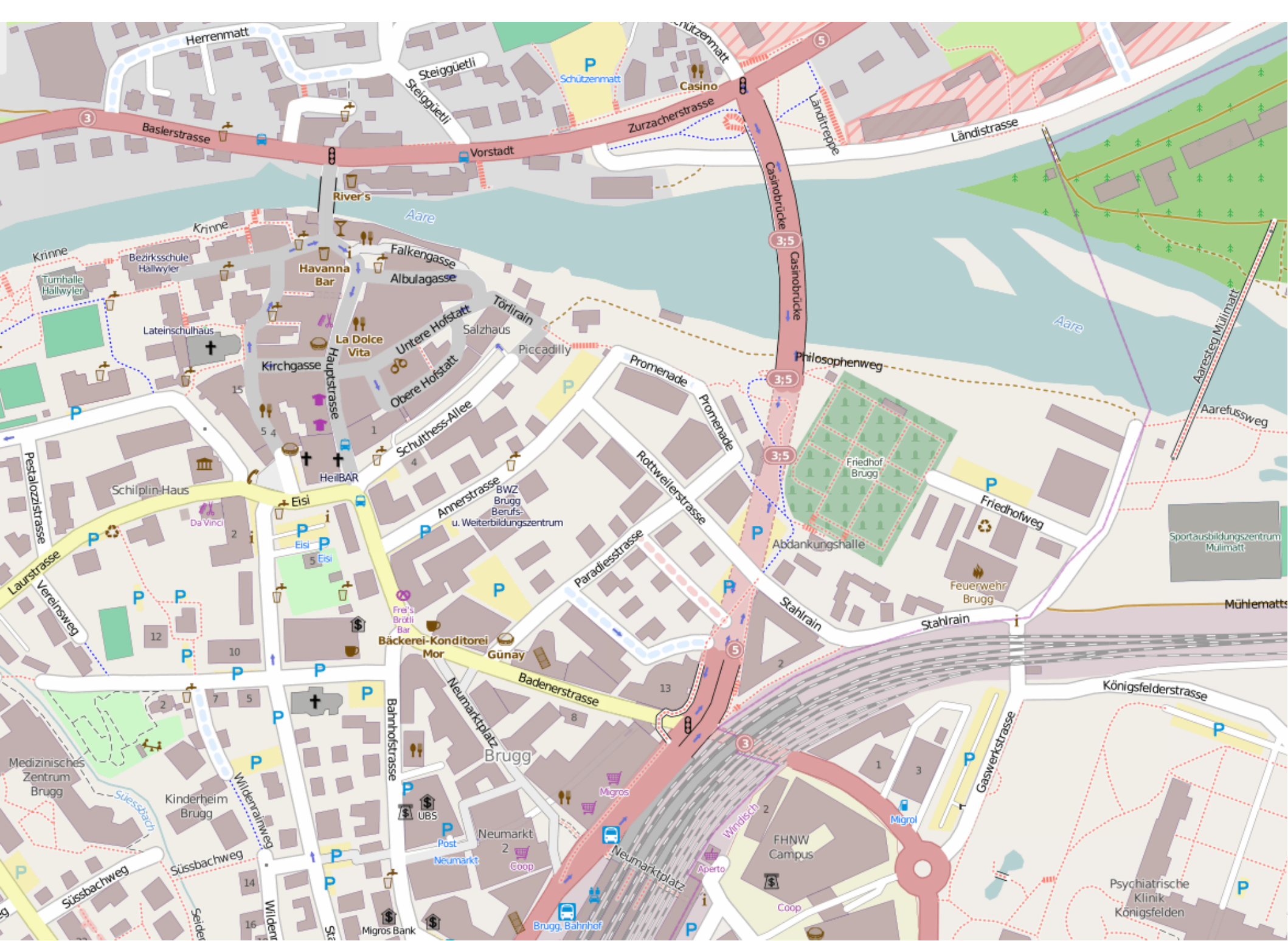



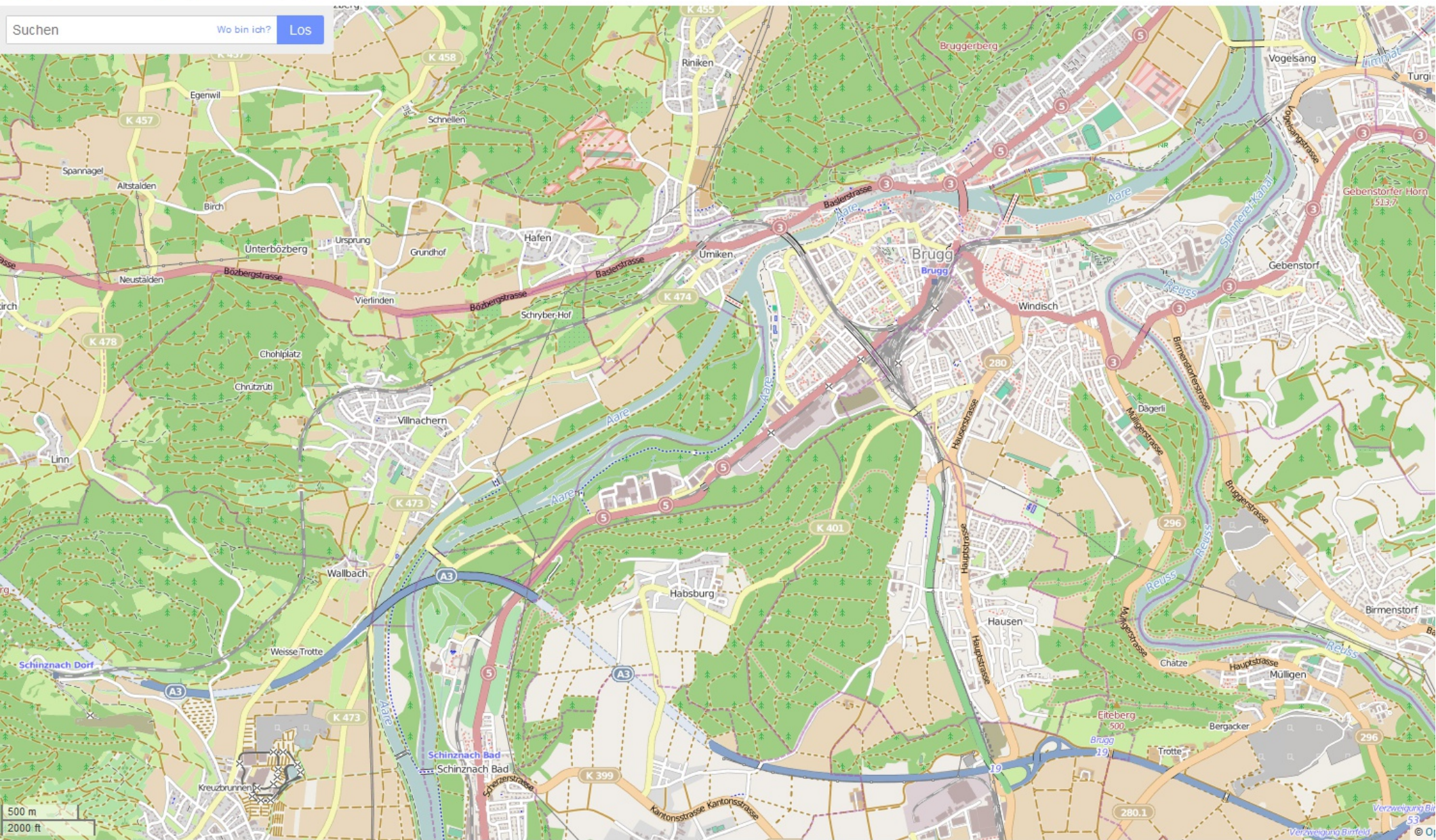

Ausflugsvorbereitung Solothurn – **Brugg Stadtführung, 10-11.30, Verpflegen**
13.30 Spaziergang ca. 8 km der Aare entlang nach Bad Schinznach
 15.30 Thermalbaden + Sportbecken (oder Schnuppergolfkurs)
 17.00 Zvieri im Selbstbedienungsrestaurant Auquarena
 18.15 mit Bus nach Brugg und Rückkehr mit Zug nach Solothurn 19.26

Variante Pikknik unterwegs und schon 14 -15.30 im Thermalbad, Selbstbedienungsrestaurant
 Und schon 16.15 Bus vor dem Haus 17.26 in Solothurn

1	Solothurn	Do, 10.04.14	ab 08:33
	Brugg AG		an 09:28
2	Bahnhof/Haltestelle	Datum	Zeit
	Solothurn	Do, 10.04.14	ab 09:01
	Aarau		an 09:28
	Aarau		ab 09:34
	Brugg AG		an 09:52
Dauer: 0:51; fährt täglich, 10. bis 25. Mai 2014 Mo - Fr			
Umweltrechner Karte Kalender Textansicht			
Zwischenhalte ein			
3	Solothurn	Do, 10.04.14	ab 09:33
	Brugg AG		an 10:28
4	Solothurn	Do, 10.04.14	ab 10:01
	Brugg AG		an 10:52

	Schinznach Bad, Aquarena	Do, 10.04.14	ab 16:15
	Brugg AG, Bahnhof		an 16:26
	Brugg AG		
	Brugg AG		ab 16:32
	Olten		an 16:56
	Olten		ab 17:03
	Solothurn		an 17:26
	Solothurn		
	Solothurn, Hauptbahnhof		
Dauer: 1:15; fährt täglich, nicht 17., 18. Mai			
Umweltrechner Karte Kalender Textansicht			
Zwischenhalte ein			
2	Schinznach Bad, Aquarena	Do, 10.04.14	ab 18:15
	Solothurn		an 19:26
3	Schinznach Bad, Aquarena	Do, 10.04.14	ab 19:15
	Solothurn		an 20:26

Fahrplanstand April 2014 – bitte prüfen!